

KREIS: SCHWARZWALD - BAAR  
 GEMEINDE: NIEDERESCHACH  
 ORTSTEIL: KAPPEL

# BEBAUUNGSPLAN AMMELBACH M 1:1000

## ZEICHENERKLÄRUNG

- GRENZE DES RÄUMLICHEN GELTUNGSBEREICHES DES BEBAUUNGSPLANES
  - BAULINIE
  - BAUGRENZE
  - ABGRENZUNG UNTERSCHIEDLICHER NUTZUNG
  - GEPLANTE GRUNDSTÜCKSGRENZE
  - BESTEHENDE GRUNDSTÜCKSGRENZE
  - AUFZUBEHENDENDE GRUNDSTÜCKSGRENZE
  - FAHRBAHN
  - SICHERHEITSTREIFEN
  - SICHTFLÄCHEN
  - ALLGEMEINES WOHNG. GEBIET
  - DORFGEBIET
  - GEWERBEGEBIET
  - REINES WOHNGEBIET
  - GRUNDFLÄCHENZAHL
  - BAUMASSENAHLE
  - ZAHLE DER VOLLGESCHOSSE
  - GESCHLOSSFLÄCHENZAHLE
  - BAUWEISE OFFEN
- DN = DACHNEIGUNG  
 K = KNIESTOCK  
 ← → = FRSTRICHTUNG  
 - BT = BEBAUUNGSTIEFE  
 BESTEHENDE GEBÄUDE  
 LEITUNGSRECHT  
 ABZUBRECHENDE GEBÄUDE  
 UMFORMERSTATION

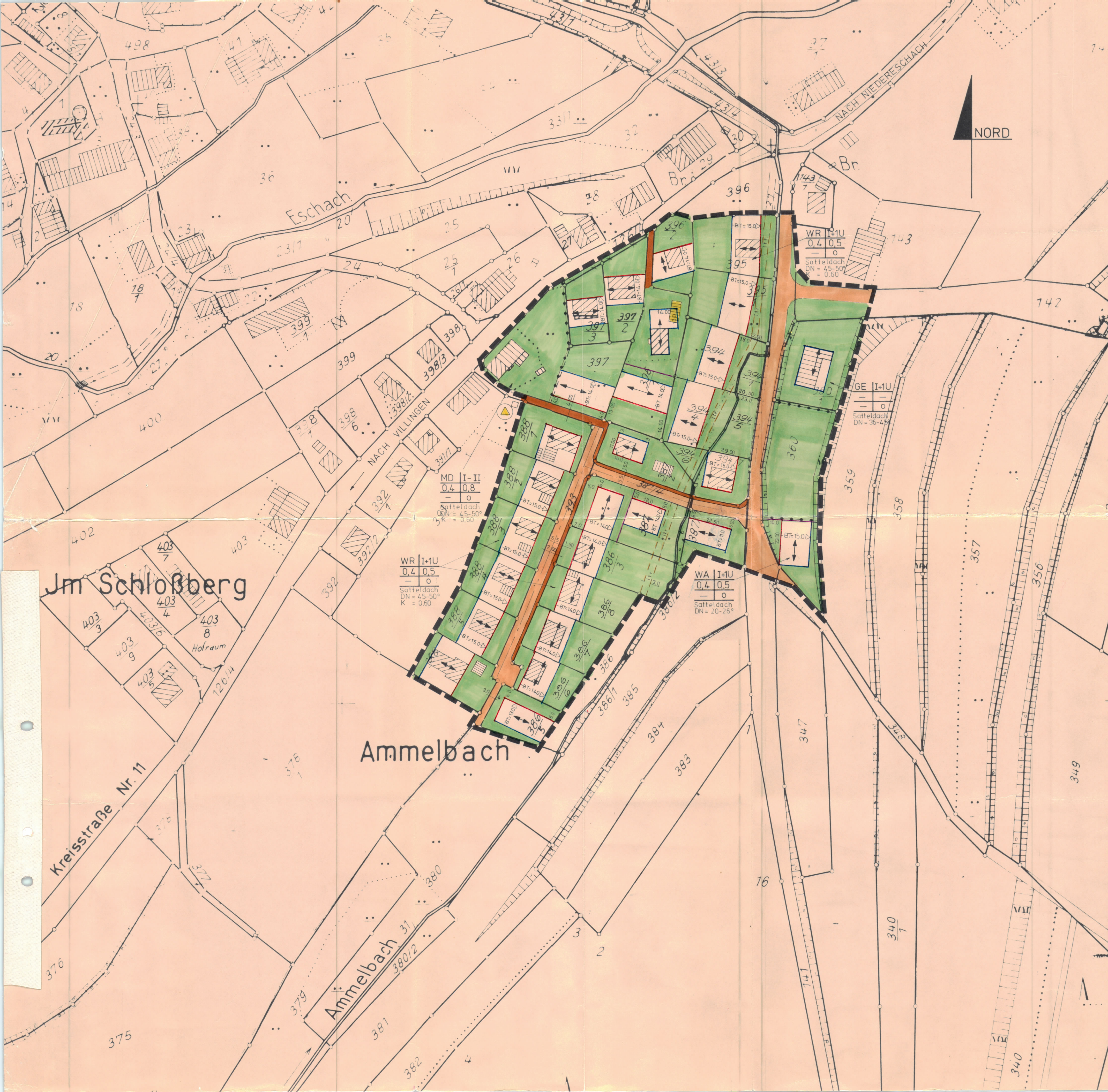

### Aufgestellt

NACH § 2 ABS. 1 BBAUG. VOM 23.6.60  
 DURCH GEMEINDERATS BESCHLUSS  
 VOM 18. Juni 1974

DER BÜRGERMEISTER

### Geplant

FROMMERN, DEN 2. Juni 1975  
 ING. BÜRO FÜR  
 STADTEBAU

R. ROTH 7462 FROMMERN  
 JAHNSTRASSE 20  
 TEL. 07433/6070

### Als Satzung beschlossen

NACH § 10 BBAUG. VOM 23.6.1960  
 IN VERBINDUNG MIT § 4 GO  
 AM 25. August 1975

DER BÜRGERMEISTER

### Billigung

DES ENTWURFS  
 DURCH GEMEINDERATS BESCHLUSS  
 VOM 24. Juni 1975

DER BÜRGERMEISTER

### Genehmigt

NACH § 11 BBAUG. VOM 23.6.1960  
 Änderung genehmigt gemäß § 11 BBAUG.  
 mit Beschluß vom 12. Dez. 1975  
 Landesamt Schwarzwald-Baar-Kreis  
 Untere Baurechtsbehörde -  
 I. A.

LANDRATSAMT  
 SCHWARZWALD-BAAR-KREIS

### Öffentl. ausgelegt

NACH 2 ABS. 6 BBAUG. VOM 23.6.60  
 IN DER ZEIT  
 VOM 23. Juli 75 BIS 25. Aug. 1975  
 DIE ORTSÜBLICHE BEKANNTMACHUNG  
 ERFOLGTE AM 4. Juli 1975

DER BÜRGERMEISTER

### Rechtskräftig

NACH 12 BBAUG. VOM 23.6.1960  
 DURCH DIE BEKANNTMACHUNG  
 VOM 9. Januar 1976  
 ÖFFENTLICH AUSGELEGT  
 VOM 12.1.76 BIS 26.1.76

DER BÜRGERMEISTER